CZEŚĆ!
ПРИВЕТ!

Я ПОМОЩНИК ПАНИ РОЗАЛИИ

СЕГОДНЯ Я РАССКАЖУ ТЕБЕ О ВЕЛИКОМ ПОЛЬСКОМ СКАЗОЧНИКЕ

Но сначала разминка!
Отгадай загадки

Коль сказки и стихи ты любишь,
то с ней дружить ты крепко будешь.

Жидкое,
а не вода,
Белое, а не снег.

Без расчески причесался
И умылся без воды,
В кресло мягкое забрался
И запел на все лады.

ОТВЕТЫ НА СЛЕДУЮЩЕМ СЛАЙДЕ

Ответы

книжка

молоко

кот

ЭТО ЯН БЖЭХВА

Его настоящее имя – Ян Виктор Лесман.
Он известный польский поэт, прозаик, переводчик.
Избрал псевдоним «Бжехва», что можно перевести как «болтун», «шутник». Творческий диапазон Яна Бжехвы широк. Он – автор сказок, басен, шутливых стихотворений, фантастических повестей в прозе. Известен как переводчик русской литературы (переводил сказки Пушкина, стихи Маяковского, Есенина, рассказы Чехова).

ТОТ САМЫЙ СКАЗОЧНИК

ЭТО САМАЯ ИЗВЕСТНАЯ КНИГА ЯНА БЖЭХВЫ

Всё, что творится в школе, устроенной паном Кляксой, просто ожившие детские фантазии: преподают там кляксописание и буквовязание, можно путешествовать по разным сказкам и знакомиться со сказочными персонажами, вместо географии можно пинать глобус и многое другое. Пан Клякса готовит еду из цветных стеклышек и купает своих учеников в малиновом сиропе. В общем, мне очень понравилась повесть о сказочной школе.

КНИГА "АКАДЕМИЯ ПАНА КЛЯКСЫ"

ПРОВЕРЬ СЕБЯ:

1. ЧТО ОЗНАЧАЕТ ПСЕВДОНИМ "БЖЭХВА"?

2. КАК НАЗЫВАЕТСЯ САМАЯ ИЗВЕСТНАЯ ДЕТСКАЯ КНИГА ЯНА БЖЭХВЫ?

Прочитай стихотворения

БЕРГАМОТСКИЕ ОСТРОВА

На Бергамотских островах
Есть кот в высоких сапогах.
Там кто-то видел, — вот дела!
—Как муравей везет осла.
Там чудо-птица: лирохвост
Сидит на яйцах ярче звезд,
А на раскидистых дубах
Там зреют яблоки в мехах.
Там в море есть очкастый кит,
Что сквозь очки на мир
глядит.
На блюде там лососи
Лежат, а книжку просят.
Сидят крысята, до сих пор,
Там на хребте стеклянных гор.
Есть много синих там слонов
И только нет... тех островов.

ЩЕНЯЧЬИ ПЕЧАЛИ

Неужто вы не слыхали
Про щенячьи печали?
У каждой печали своя причина:
Во-первых, не велено грызть пианино,
А во-вторых, очень грустно,
Что пианино ужасно невкусно.
Но куда печальнее, что никогда
Не бывает сухою вода,
И что не падают с неба сосиски и кости,
И что нельзя соседа за ногу цапнуть,
И что у кота страшно острые когти
И он может больно царапнуть,
И что хозяин поехал, а бедный щенок,
Чтобы догнать его, должен бежать со
всех ног.
Но стоит в блюдце налить молока,
Все печали мигом оставят щенка.

Проверь себя

- Из какой сказки "кот в высоких сапогах"?
- Есть ли на свете птица "лирохвост"?
- Почему Бергамотских островов не существует?
- Почему у щенят бывают печали?
- Как сделать жизнь щенка или котёнка лучше?

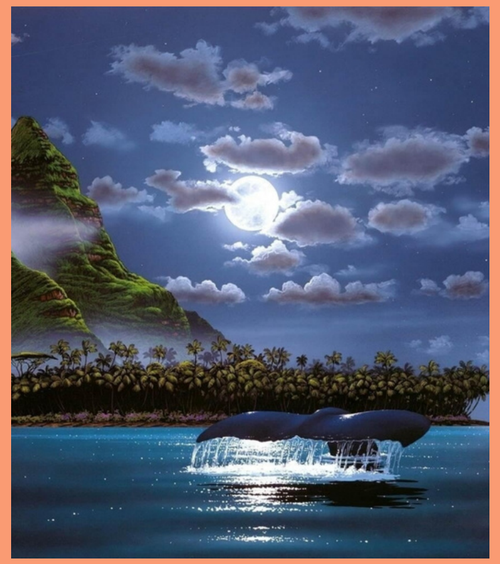

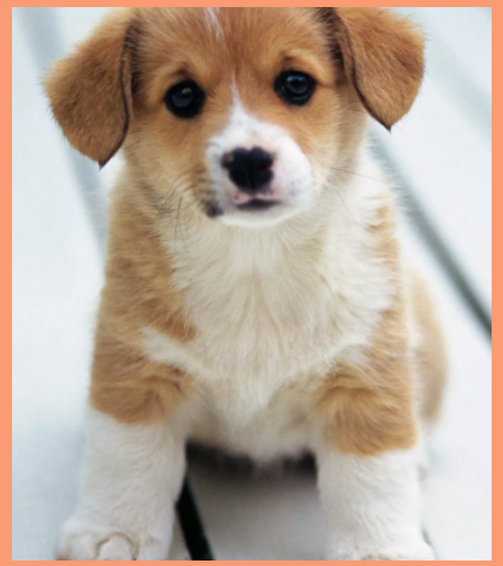

Лень

Сидит на диване Лень,
Бездельничает весь день.
"Бездельничаю? То есть как?!
А кто на пол бросил башмак?
А кто утром завтрак съел?
А кто на диван присел?
А кто почесал себе ухо?
А кто ловил вечером муху?
Кто с вешалки снял пальто?
Кто?"
Сидит на диване Лень,
Бездельничает весь день.
"А кто это уши помыл?
А кто после чаю попил?
А кто поднял громкий крик?
А кто показал язык?
Кто думал пальто надеть?
Это что же — без дела сидеть?"

Сидит на диване Лень,
Бездельничает весь день.
В школу она не пошла:
очень уж лень ей было.
Уроки не приготовила:
времени не хватило.
Не завязала шнурки: хлопотно и неохота.
Не сказала "доброе утро":
слишком большая работа.
Собаку не напоила: времени было жаль.
Днем в кино не сходила: тащиться в такую
даль!
Села поужинать — раздумала и зевнула.
Хотела лечь спать — не успела и тут же уснула.
Снилось ей, будто за день она ужасно устала,
И поэтому утром она еле-еле встала.

Песенка о Лени

Пан Клякса написал музыку на стихотворение Яна Бжэхвы. Послушай песню о Лени на польском языке.
Для этого кликни мышкой на дракончика – он перенесёт тебя прямо на запись.

Проверь себя:

Главная героиня стихотворения за день очень много сделала. Так почему же её прозвали "Ленью"?

СЛОВАРИК SŁOWNIK

9 польских слов, связанных с уроком. Сможешь выучить?

Szczeniak – щенок [шченяк]
Szkoła – школа [шкоуа]
Bajka – сказка [байка]
Wiersz – стих [верш]
Wieloryb – кит [велёрыб]
Leń – лень [лень]
Ptak– птица [птак]
Kot – кот
Słoń – слон [суонь]

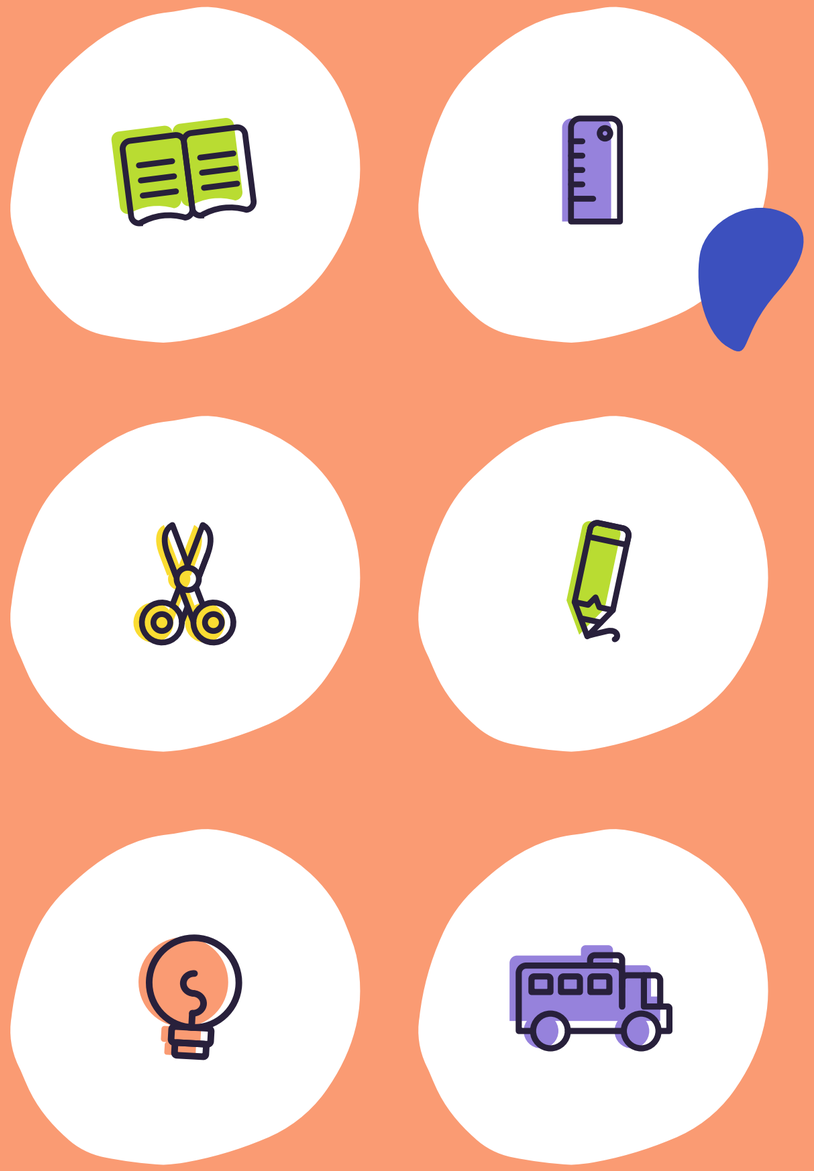

ЧИТАЙ ПРАВИЛЬНО

УЗНАЙ, КАК ПРАВИЛЬНО ЧИТАТЬ СЛОВА НА ПОЛЬСКОМ

CZ – ЧИТАЕТСЯ КАК ТВЁРДЫЙ ЗВУК [Ч] ПРИЖМИ КОНЧИК ЯЗЫКА К ВЕРХНИМ ЗУБАМ И ПОПРОБУЙ ПРОИЗНЕСТИ

SZ – ЧИТАЕТСЯ КАК [Ш]
Ż – ЧИТАЕТСЯ КАК [Ж]
Ł – ЧИТАЕТСЯ КАК АНГЛИЙСКИЙ ЗВУК [W] ИЛИ [УЭ]
E – ЧИТАЕТСЯ КАК [Э]

ВЕРНИСЬ НА ПРЕДЫДУЩИЙ СЛАЙД И ПРОВЕРЬ, ПРАВИЛЬНО ЛИ ТЫ ПРОЧИТАЛ?

ВЫПОЛНИ ЗАДАНИЕ НА ВЫБОР

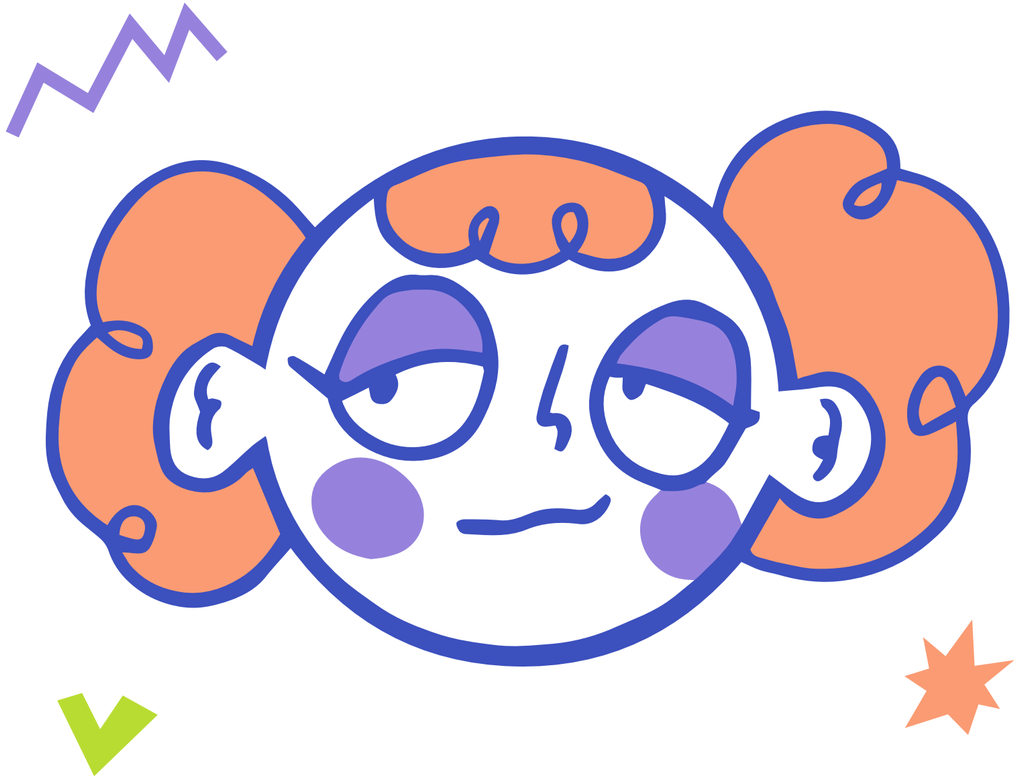

1. НАРИСУЙ РИСУНОК К ПОНРАВИВШЕМУСЯ СТИХОТВОРЕНИЮ ЯНА БЖЭХВЫ И СФОТОГРАФИРУЙ

2. ВЫУЧИ ОДНО ИЗ СТИХОТВОРЕНИЙ И ЗАПИШИ ВИДЕО

ОТПРАВЬ ДОМАШНЕЕ ЗАДАНИЕ НА ПОЧТУ: LITCLUB_JOURNAL@MAIL.RU

СПАСИБО!
DZIĘKUJĘ